MALENURK

Jätkame Pühajärve kiirmaleturniiri partiide tutvustamisega. Allpool vaadeldav partii, Eesti koondislaste omavaheline jõukatsumine, lõppes seekord kogenuma mehe võiduga. Samas oli turniiri lõpptabelis noorem mees lõpuks ikkagi poole punktiga eespool – Aleksandr Volodin lõpetas turniiri 25 punktiga Soome esimaletaja Tomi Nybäcki järel teisena, Kaido Külaots kogus koos malelegendi Viktor Kortšnoiga 24,5 punkti.

Kaido Külaots (Eesti, 2580) - Aleksandr Volodin (Eesti, 2481)
XI Pühajärve kiirmaleturniir Pühajärve 2010, 2. voor
1.e4 c5 2.Rf3 e6 3.d4 cxd4 4.Rxd4 Rc6 5.Rc3 Lc7 6.f4 a6 7.Rxc6 Lxc6 8.Od3 b5 9.Od2 Ob7 10.Le2 Oe7 11.0-0 Rf6 12.Vae1 b4 13.Rd1 0-0 14.Rf2 d5 15.e5 Rd7

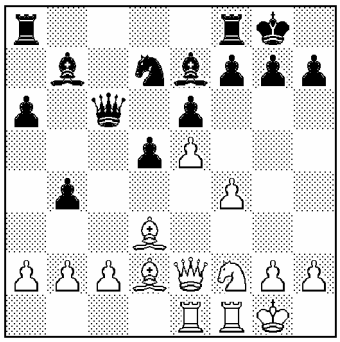

16.f5 exf5 17.Oxf5 g6 18.Oh3 Oc5 19.Kh1 Vae8 20.Rd3 f5 21.Oh6 Od4 22.Oxf8 Rxf8 23.Rxb4 Lc4 24.c3 Oxe5 25.Rd3 Rd7 26.Oxf5 Lh4 27.Rxe5 Vxe5 28.Oe6+ Kg7 29.Ld2 Vxe1 30.Lxe1 Lxe1 31.Vxe1 Rc5 32.Og4 Kf6 33.Of3 Rd3 34.Ve2 Re5 35.Kg1 Ke6 36.Kf2 Oc6 37.b3 Ob5 38.Vd2 Oc6 39.Ke3 g5 40.Kd4 g4 41.Ve2 gxf3 1:0.

Tänane ülesanne peaks olema jõukohane paljudele malehuvilistele. Malendeid on laual vähe ja musta käiguvõimalused piiratud. Valge peab leidma õige tee, kuidas must kuningas mativõrku meelitada.

Isai Rozenfeld
Kehakultuur 1947

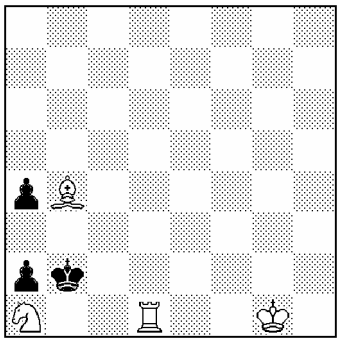

Matt kolme käiguga!

Eelmise ülesande lahendus: 1.Lxe3!

Margus Sööt,
meistrikandidaat males