Malesimultaanidega ümber Eestimaa

Käesoleva aasta suvel käivitati esmakordselt üks omamoodi huvitav malevõistluste sari – malesimultaanide turnee „Avastame Eestimaad!“. Ettevõtmise eesmärgiks oli malesimultaani kui mänguvormi populariseerimine, malele positiivse tähelepanu tõmbamine ning malemängu tutvustamine erinevais Eestimaa paigus toimuvate suveürituste ja -festivalide raames (suurte rahvaürituste raames).
2010. aastal kuulus malesimultaanide turnee „Avastame Eestimaad!“ koosseisu kokku kolm simultaani – Viljandi pärimusmuusika festivali malesimultaan, Toila Oru pargi promenaadi malesimultaan ja Tallinna Jäätisepeo malesimultaan.
Viljandis toimunud malesimultaanil said malehuvilised võimeid võrrelda Eesti esimaletaja ja seitsmekordse Eesti meistri Kaido Külaotsaga, Toilas oli simultaaniandjaks kuuekordne Eesti meister Olav Sepp ning Tallinnas Jäätisepeol tegid kordamööda käike kaheksakordne Eesti naiste meister Tatjana Fomina ja 2010. aasta Eesti naiste meistrivõistluste hõbe Triin Narva.
Malesimultaanide turnee „Avastame Eestimaad!“ heale õnnestumisele aitasid kaasa Hasartmängumaksu Nõukogu ja Eesti Male Toetusühing. Järgmisel aastal võiks ehk mõelda simultaanidesarja veelgi suuremas mahus läbiviimisele, sest üldine huvi selliste ürituste vastu on suur. Järgnevalt toimunud simultaanidest lähemalt.

Viljandi pärimusmuusika festivali malesimultaan

Viljandi pärimusmuusika festivali raames toimus malesimultaan Viljandis Köleri pargis 23. juulil algusega kell 17:00, simultaaniandjaks oli Eesti esimaletaja Kaido Külaots.
Kaido Külaots on rahvusvaheline suurmeister males, sündinud 28. veebruaril 1976 Pärnus. Külaots on seitsmekordne Eesti meister klassikalises males (1999, 2001, 2002, 2003, 2008, 2009, 2010), ta on võitnud või jaganud esikohta mitmetel rahvusvahelistel maleturniiridel. Külaots on kuulunud Eesti malemeeskonda iga kahe aasta tagant toimuvatel maleolümpiatel alates 1998. aastast.
Viljandis mängiti kümnel laual, ilma malekelladeta. Enne simultaani algust selgitas Kaido Külaots osalejatele põgusalt käikude tegemise korda ja muid tingimusi ning seejärel võis mäng alata.
Kuna mitmed partiid lõppesid üsna kiiresti ja samas oli simultaanil mängida tahtjaid rohkem kui esialgu laudade taha istuma mahtus, siis anti lisaks alustanutele veel mõnele huvilisele mänguvõimalus. Kokku tuli suurmeistril mängida 14 malesõbraga, Eesti esinumbril läks korda alistada kõik 14 vastast. Simultaan kestis veidi vähem kui poolteist tundi.
Sellised vabas õhus toimuvad üritused sõltuvad väga palju ilmast, vihmasadu võib kogu ettevõtmise nurjata. Kui Viljandi simultaan algas mõnusates ilmastikuoludes, siis veidi pärast simultaani algust hakkaski sadama vihma. Siiski ei lasknud ei simultaaniandja ega ka mängijad end väikesest suvisest vihmast häirida ja simultaan mängiti katkestusteta lõpuni.

Toila Oru pargi promenaadi malesimultaan

Toila Oru pargi promenaadi malesimultaan toimus 21. augustil kell 16:00 Oru pargi lossiplatsil, simultaaniandjaks oli kuuekordne Eesti meister Olav Sepp.
Olav Sepp on rahvusvaheline meister males, sündinud 5. mail 1969 Tallinnas. Sepp on kuuekordne Eesti meister klassikalises males (1989, 1991, 1992, 1993, 1994,

1995), ta on täitnud kolmel korral rahvusvahelise suurmeistri normi – viimati 2010. aasta alguses Paul Kerese mälestusturniiril Tallinnas. Sepp on kuulunud Eesti malemeeskonda iga kahe aasta tagant toimuvatel maleolümpiatel 1992., 1994., 1996., 2000., 2004., 2006. ja 2008. aastal.
Malesimultaanile registreeriti osalejaid mitu nädalat enne simultaani algust e-kirja teel, samuti oli võimalus registreeruda kohapeal. Ka Toilas mängiti kümnel laual, ilma malekelladeta. Kuid kuna osalejate arvu ei piiratud – kõik soovijad võisid vabade kohtade olemasolul ka pärast simultaani ametlikku algusaega ettevõtmisega liituda – siis seetõttu kujunes simultaani kestvuseks umbes kolm ja pool tundi.
Olav Sepp jõudis simultaani käigus lisaks käikude tegemisele jagada osalejatele rohkelt õpetussõnu ja soovitusi, kuid osutus osalejate jaoks siiski liiga tugevaks vastaseks ning kaotusest polnud Toilaski pääsu ühelgi vastasel.

Tallinna Jäätisepeo malesimultaan

28. augustil Tallinna Lauluväljakul toimunud noortele suunatud Jäätisepeo raames toimus koguni kaks järjestikust malesimultaani – algusega kell 12:30 ja kell 15:00. Simultaaniandjateks olid kaheksakordne Eesti naiste meister Tatjana Fomina ja 2010. aasta Eesti naiste meistrivõistluste hõbe Triin Narva.
Tatjana Fomina on rahvusvaheline meister males, sündinud 26. aprillil 1954 Tallinnas. Fomina on kaheksakordne Eesti naiste meister klassikalises males (1977, 1978, 1983, 1989, 1992, 1998, 2002, 2003). Fomina on kuulunud Eesti naiskonna koosseisu iga kahe aasta tagant toimuvatel maleolümpiatel 1992-2002, ta kuulub maleolümpia naiskonna liikmete hulka ka käesoleval aastal.
Triin Narva on sündinud 12. novembril 1994. Triin Narva on 2010. aasta Eesti naiste meistrivõistluste hõbe ja 2009. aasta Eesti naiste meistrivõistluste pronks, ta on võitnud kolmel viimasel aastal (2008-2010) Eesti kuni 18-aastaste neidude meistrivõistlused. Maleolümpia debüüdi Eesti koondises teeb Triin Narva 2010. aasta septembris-oktoobris.
Mõlema Jäätisepeo raames toimunud malesimultaani puhul oli tegemist paarissimultaaniga – simultaaniandjad tegid käike kordamööda. Mängiti kaheteistkümnel laual, registreerimine ja mõningane mängureeglite tutvustamine toimus võistluspaigas enne simultaani algust.
Kell 12:30 alanud malesimultaan vältas orienteeruvalt poolteist tundi, simultaaniandjatel läks korda alistada kõik 12 vastast. Kell 15:00 alanud malesimultaan kestis umbes tunni, taaskord õnnestus simultaaniandjatel oma vastased (11) alistada.

Kaido Külaots - Uku Valner ja sõbrad
Viljandi pärimusmuusika festivali malesimultaan 2010
1.d4 d5 2.c4 dxc4 3.Rf3 Rf6 4.e3 e6 5.Oxc4 c5 6.0-0 Od6 7.e4 Rxe4 8.Le2 Rf6 9.d5 0-0 10.dxe6 Oxe6 11.Oxe6 Ve8 12.Oxf7+ Kxf7 13.Lc4+ Kf8 14.Rc3 Rc6 15.Oe3 Re5 16.Rxe5 Vxe5 17.Vad1 Le7 18.Rb5 Ve4 19.Lc2 Oxh2+ 20.Kxh2 Rg4+ 21.Kg1 Vc8 22.Vfe1 Le5

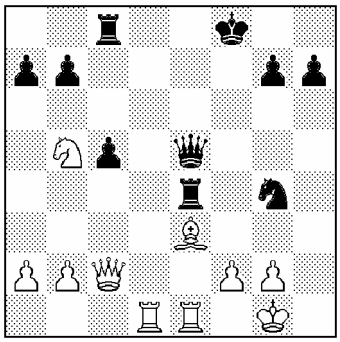

23.Lxe4! 1:0.

Margus Sööt,
meistrikandidaat males